

Nieuwe fase voor werken aan Woluwedal vanaf 5 augustus



Een nieuwe weg en een
fietsnelweg langs de R22

Nouvelle phase pour les travaux au boulevard de la Woluwe à partir du 5 août



Une nouvelle
route et véloroute
le long de la R22

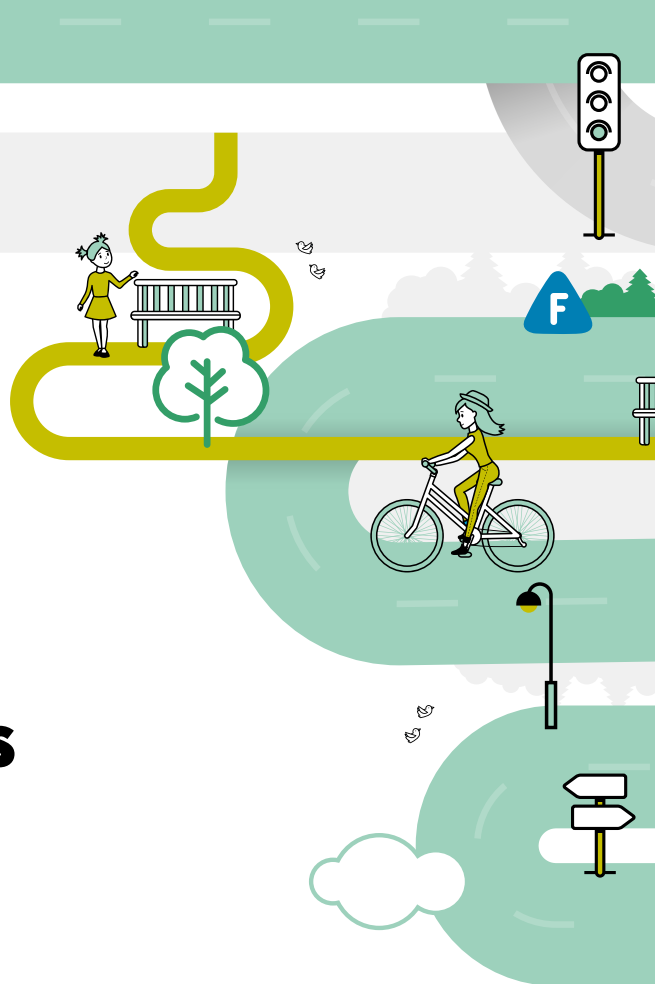

Werken aan Woluwedal

De werken aan het Woluwedal, langs de R22, zijn volop aan de gang. **De Werkvennootschap** legt aan de oostzijde van het Woluwedal de F202 aan, een fietsnelweg die Zaventem verbindt met Kraainem. Hierbij bouwen we een **fietsstunnel onder de Leuvensesteenweg (N2)** zodat fietsers **tegen eind 2020 veilig en vlot** kunnen passeren. Samen met de aanleg van de fietsnelweg werken we ook aan de **kruispunten met de N2 en de Tramlaan**. Tegelijk vervolledigen we de herinrichting van de R22 Woluwedal. **Begin augustus start fase 2 en geldt opnieuw een aangepaste verkeersafwikkeling met o.a. keerpunten (zoals 2 jaar geleden).**



Travaux au boulevard de la Woluwe

Les travaux au boulevard de la Woluwe, le long de la R22, ont déjà repris. **La Werkvennootschap** construit actuellement la F202, côté est de la vallée de la Woluwe, une piste cyclable qui reliera Zaventem à Kraainem. **Un tunnel cyclable sous la chaussée de Louvain (N2)** est prévu, afin que les cyclistes puissent traverser le carrefour **en toute sécurité** d'ici **à la fin de 2020**. Parallèlement à la construction de la piste cyclable, nous travaillons également aux **carrefours de la N2 et de l'avenue du Tram**. En même temps, nous achevons le réaménagement du boulevard de la Woluwe R22. **La phase 2 débutera début août et un plan de circulation (similaire à celui d'il y a 2 années) avec rond points sera mis en place.**

Werken aan fietstunnel en Tramlaan vanaf 6 augustus

De eerste fase van de werken is ondertussen afgerond.

- De waterloop Woluwe kreeg een nieuwe bedding aan weerszijden van de N2 (ten oosten van de R22).
- We pasten de riolering aan, om ruimte te maken voor de bouw van de fietstunnel.
- We zorgden voor een tijdelijke verbinding (bypass) ten noorden van de N2. Die bypass doet straks dienst tijdens fase 2 van het project.

Fase 2

Vanaf 5 augustus 2019 tot april 2020

Werken op drie fronten

De werken schakelen een versnelling hoger.

- Tijdens deze fase bouwen we **de fietstunnel onder de N2** en de **aanrijhelling ten zuiden van de tunnel**. Dankzij een **bypass** ten noorden van de Leuvensesteenweg blijft de N2 aangesloten op de R22. De rijbewegingen zijn evenwel beperkt tot **rechts in-, rechts uitrijden**.
- Tegelijk met de bouw van de fietstunnel **vernieuwen we de westelijk rijkheft van de R22**. Tussen de N2 en de brug van de afrit E40 (Afrit 20 'Kraainem' vanuit Brussel) pakken we zowel de riolering als de rijbaan aan.
- Samen met de aansluiting van de Tramlaan op de R22, zullen we tenslotte de **Tramlaan zelf** (tot aan de Kleine Bergstraat) **ook volledig vernieuwen**. **Vanaf dinsdag 6 augustus zal de Tramlaan daardoor volledig onderbroken zijn en dit tot het einde van fase 2.**

Fase 3

Van mei tot november 2020

- In deze fase leggen we de **westelijke aansluiting** (kant Brussel) van de **N2 met de R22 Woluwedal** opnieuw aan samen met nog een laatste deel van de R22 zelf, ten noorden van de N2.
- Daarnaast passen we ook de **aansluiting van de Statieplaats** (Oudstrijderslaan) aan ten behoeve van de fietssnelweg en bouwen we de **noordelijke helling van de fietstunnel**.

Aanleg fietssnelweg F202

Augustus 2019 tot december 2020

Parellel met fase 2 en 3

We voeren grote delen van de werken aan de fietssnelweg uit in de periode van augustus 2019 tot december 2020. De werken hebben over het algemeen **geen impact op het verkeer, met uitzondering van de ventweg langs de R22** (die toegang geeft tot o.a. PWC). Samen met de fietssnelweg leggen we nog **extra groen** aan en plaatsen we een **keermuur langs de afrit van de E40** ter hoogte van het containerpark.



Travaux au tunnel cyclable et à l'avenue du Tram à partir du 6 août

La première phase des travaux est déjà achevée.

- Le cours d'eau de la Woluwe a été déplacé vers un nouveau lit de part et d'autre de la N2 (à l'est de la R22).
- L'égouttage a été adapté de façon à permettre la construction d'un tunnel dédié aux vélos.
- Un bypass temporaire au nord de la N2 a été mis en place. Et ce bypass sera en service pendant toute la durée de la phase 2 du projet.

Phase 2

À partir du 5 août 2019 jusqu'en avril 2020
Les travaux se dérouleront sur trois fronts

A partir du 5 août, le rythme des travaux est renforcé.

- Durant cette phase, **le tunnel pour vélos sous la N2** sera construit et ainsi que **la rampe côté sud du tunnel**. Grâce au **bypass** mis en place au nord de la chaussée de Louvain, la N2 reste connectée à la R22. Les mouvements de circulation sont cependant limités à **une entrée et une sortie à droite**.
- En même temps que la construction du tunnel cyclable, **le côté ouest de la R22 sera rénové**. Les égouts et la voirie entre la N2 et le pont de la sortie E40 (sortie 20 'Kraainem' en venant de Bruxelles) seront aussi rénovés.
- En même temps le carrefour de l'avenue du Tram avec la R22, et ensuite **l'avenue du Tram elle-même** (jusqu'à la Rue de la Petite Montagne) **seront entièrement rénovés**.

A partir du mardi 6 août, l'avenue du Tram sera complètement fermée, et ce jusqu'à la fin de la phase 2.

Phase 3

De mai à novembre 2020

- Durant cette phase, le **raccordement ouest** (côté Bruxelles) de **la N2 avec le R22** (boulevard de la Woluwe) sera exécuté en même temps qu'une dernière partie du R22, au nord de la N2.
- En outre, nous adapterons le **raccordement de la Place de la station** (avenue des Anciens Combattants) à l'autoroute cycliste et **la rampe nord du tunnel cyclable** sera construite.

Construction de la piste cyclable F202

Août 2019 à décembre 2020
parallèlement avec les phases 2 et 3

Nous effectuons une grande partie des travaux de la piste cyclable F202 d'août 2019 à décembre 2020. Les travaux n'ont généralement **aucun impact sur la circulation, à l'exception de la route le long de la R22** (qui donne accès à PWC, entre autres). Avec la piste cyclable, nous renforçons **la verdurisation** et nous plaçons **un mur de soutènement le long de la sortie de l'E40** à hauteur du parc à conteneurs.

Hinder voor verkeer vanaf maandag 5 augustus

De werken in fase 2, die op maandag 5 augustus van start gaan, zijn erg ingrijpend. **Verkeer in de onmiddellijke omgeving houdt best rekening met ernstige hinder.** Duidelijke omleidingen en gerichte ingrepen moeten de impact inperken en in goede banen leiden.

- Het **keerpuntensysteem** treedt **vanaf 5 augustus** opnieuw in voege. Daarbij zal er ten noorden (kort voor de Grote Kloosterstraat) en ten zuiden (in de buurt van PWC) telkens een keerpunt zijn voor het verkeer op de R22. Het verkeer tussen beide keerpunten verloopt hierbij over één rijstrook in elke richting.
- Aan de **kruispunten** met de **Statieplaats (Oudstrijderslaan)** en de **N2 (via de bypass)** is dan enkel rechts in- en rechts uitrijden mogelijk.
- Aangezien de **Tramlaan onderbroken is vanaf 6 augustus tot april 2020** voorzien we voor het verkeer een omleiding van en naar de R22 Woluwedal langs de Bevrijdingslaan en de N2. Om sluipverkeer tegen te gaan, voeren we in de Tramstraat enkelrichtingverkeer in van de N2 naar de Bevrijdingslaan. Voor het openbaar vervoer geldt een uitzondering: bussen blijven toegelaten in beide richtingen doorheen de Tramstraat.
- De **fietser** volgt vanaf de zomer een **omleiding via de Julien Trekkerstraat tot aan de Statieplaats** (viaduct E40).

Perturbations pour la circulation à partir du lundi 5 août

Les travaux de la phase 2, qui débutent le lundi 5 août, sont très perturbants. De **fortes perturbations de la circulation sont à craindre dans les environs.** Des itinéraires de déviation clairs et des mesures ciblées devraient atténuer l'impact et faciliter la circulation.

- Le **système de demi-rond-point** sera de nouveau d'application **à partir du 5 août**. Pour cela, il y aura possibilité de faire demi-tour sur la R22 au nord (peu de temps avant le 'Grote Kloosterstraat') et au sud (près de PWC). Le trafic entre ces deux points se fera sur une voie dans chaque sens.
- Au **carrefour avec la Place de la station (avenue des Anciens Combattants) et la N2 (via le bypass)**, vous ne pourrez que tourner à droite (entrée et sortie).
- Comme **l'avenue du Tram est fermée du 6 août à avril 2020**, une déviation sera mise en place vers et depuis la R22 (Bld de la Woluwe) par l'avenue de la Libération et de la N2. Afin d'empêcher la circulation parasite, le 'Tramstraat' sera mise à sens unique de la N2 à l'avenue de la Libération. Il y aura une exception pour les transports en commun : les bus circuleront dans les deux sens à travers le 'Tramstraat'.
- A partir de l'été, le **cycliste** suit une **déviation via la rue Julien Trekker jusqu'à la Place de la station** (viaduc E40).

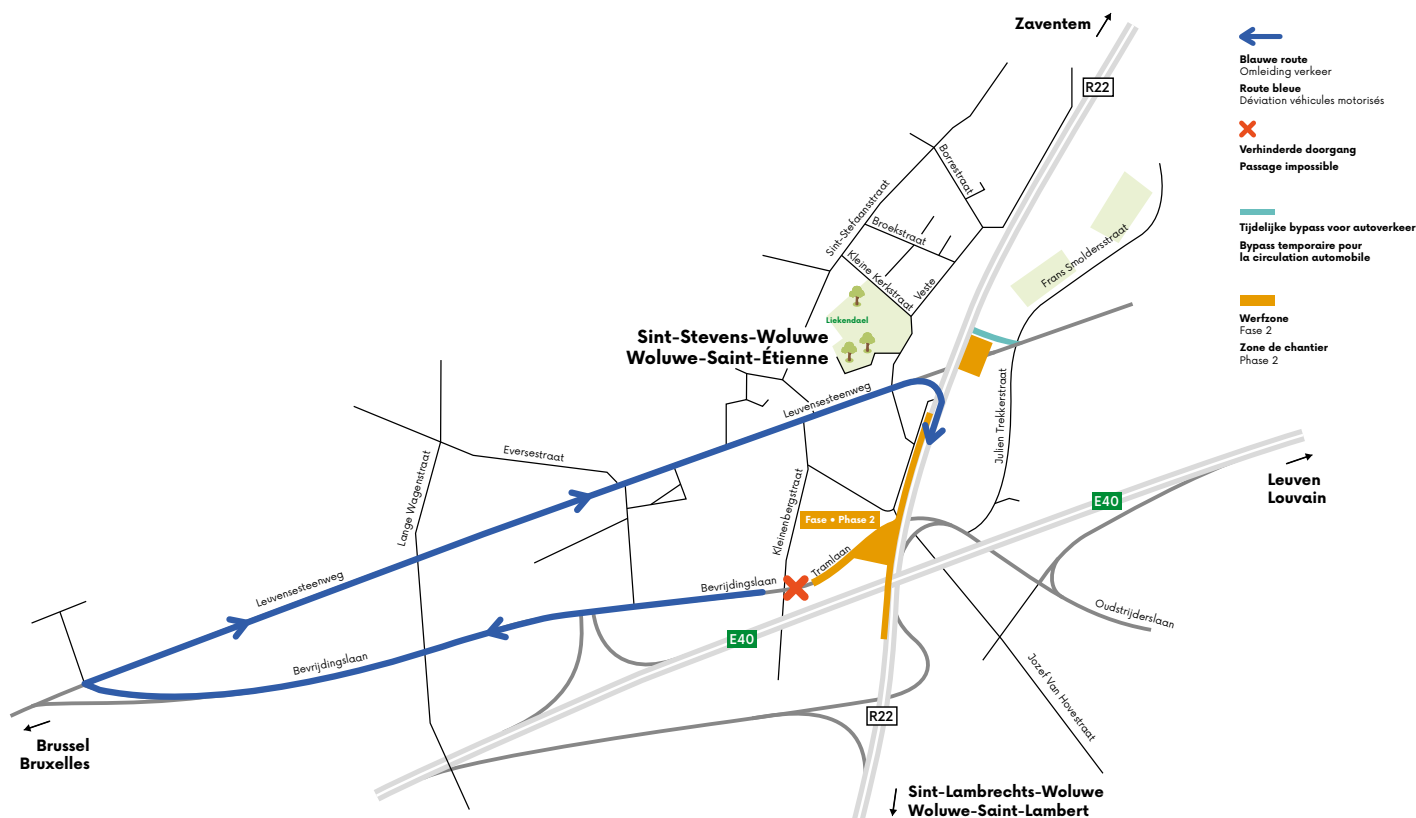

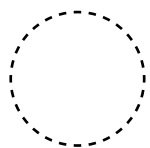

Detail

Kruispunt Leuvensesteenweg - R22

Détail

Carrefour Chaussée de Louvain - R22





Vragen in verband met bereikbaarheid?

Tijdens de kantooruren (van 9u tot 17u) neem je contact op met de **bereikbaarheidsadviseur** op het nummer 0477 95 83 09.

Of stuur een e-mail naar F202@werkenaandering.be.

Blijf op de hoogte

Meer informatie over het project van fiets snelweg F202 vind je op **werkenaandering.be/F202**. Daar kan je je inschrijven op de nieuwsbrief van de F202 zodat je steeds op de hoogte bent van het laatste nieuws over de werken.

Des questions concernant l'accessibilité ?

N'hésitez pas à contacter notre **conseiller accessibilité** pendant les heures de bureau (de 9h à 17h) au 0477 95 83 09.

Ou envoyez un e-mail à l'adresse F202@werkenaandering.be.

Restez informé

Pour plus d'informations sur le projet de la véloroute F202, rendez-vous sur **werkenaandering.be/fr/F202**. Vous pouvez vous y inscrire à la newsletter de la F202 : l'idéal pour ne rien manquer des travaux.



EFRO
EUROPEES FONDS
VOOR REGIONALE
ONTWIKKELING



Europese Unie

Dit project wordt uitgevoerd met steun van het Europees Fonds Voor Regionale Ontwikkeling (EFRO).

Ce projet est réalisé avec le soutien du Fonds européen de développement régional (FEDER).